大宮7 春日部・幸手周辺エリア（7.0万部）

配布エリア

春日部市・幸手市・杉戸町の全域、宮代町のほぼ全域、白岡市・越谷市・さいたま市岩槻区の一部に折込んでいます。

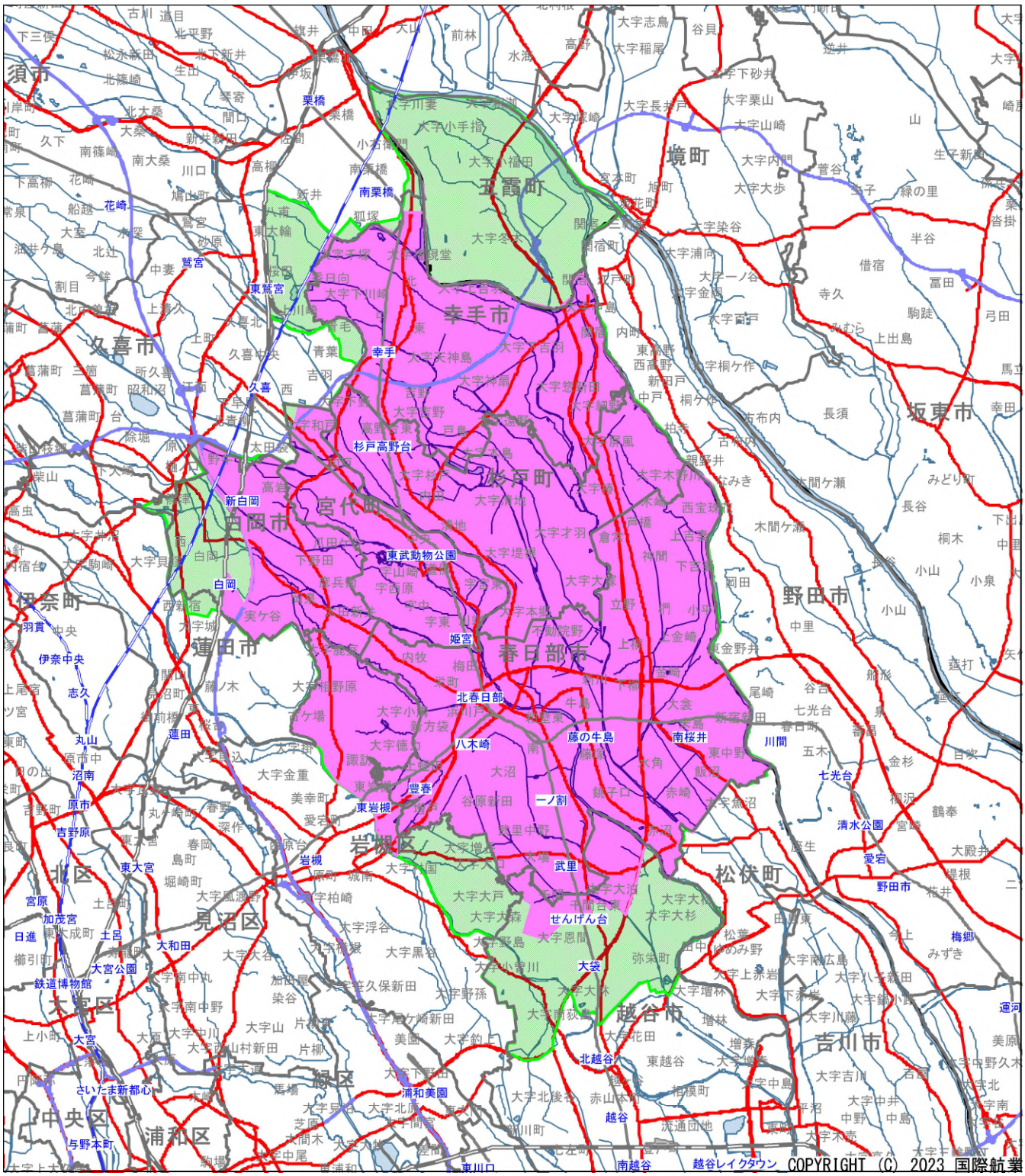

3紙に折込　　1～2紙に折込