横浜中央 2

★鎌倉・逗子・横須賀・三浦エリア（7.0万部）

配布エリア

鎌倉市・逗子市・葉山町・横須賀市・三浦市の全域、横浜市戸塚区・栄区の一部に折込んでいます。

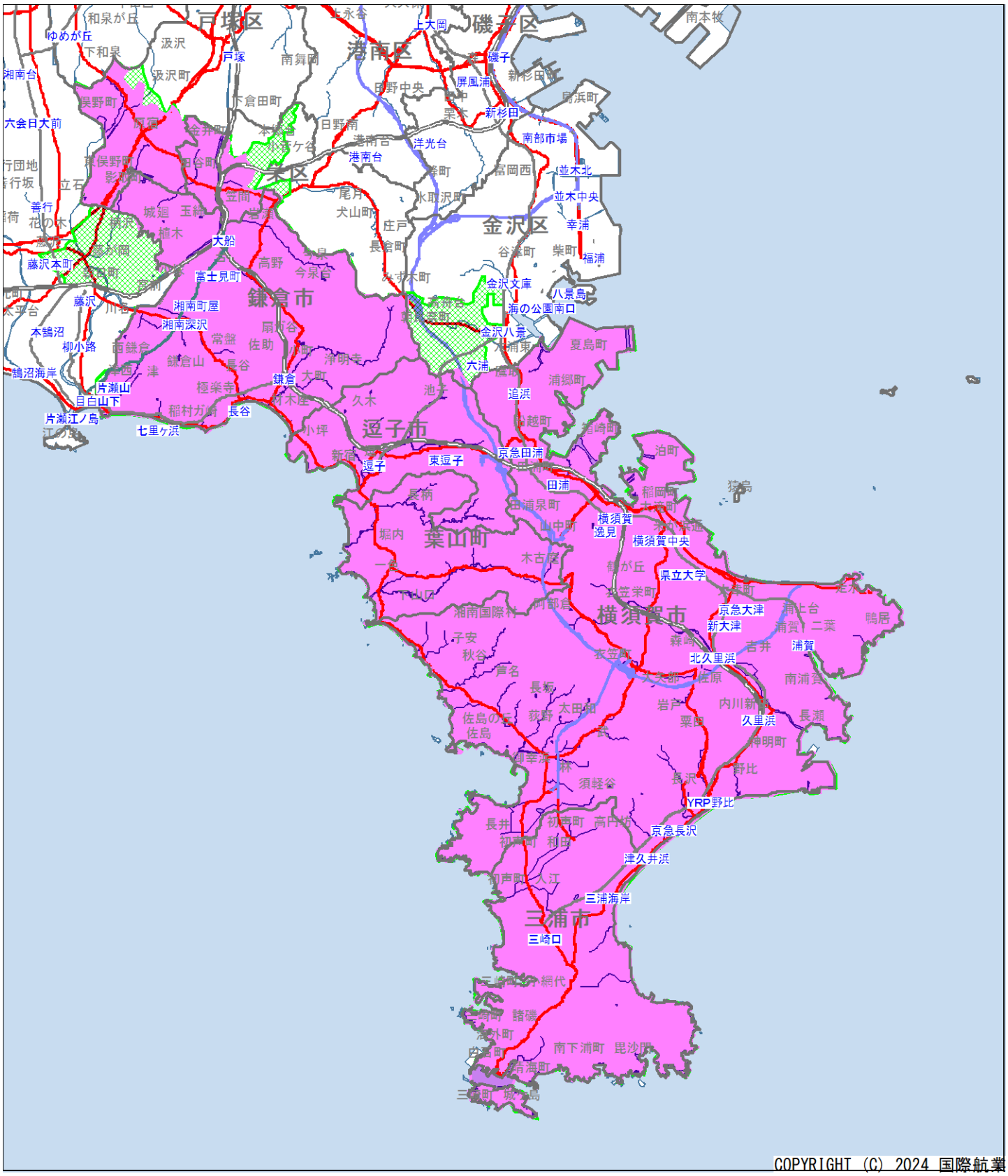

★マークが付いているエリアは、主要2紙折込となります。

2紙に折込　　1紙に折込